

**I) NOTAS A LOS ESTADOS FINANCIEROS  
AL 31 DE DICIEMBRE 2019**

**a) NOTAS DE DESGLOSE**

**I) NOTAS AL ESTADO DE SITUACIÓN FINANCIERA**

**Activo**

- **Efectivo y Equivalentes**

1. *Esta cuenta está integrada por Efectivo, el cual corresponde al fondo revolvente; Bancos cuentas de recurso Estatal y Federal, Inversiones Temporales Estatales, saldos debidamente conciliados.*

A continuación se relacionan las cuentas que integran el rubro de efectivo y equivalentes:

Concepto	2019	2018
EFFECTIVO	\$ 4,000.00	\$ 4,000.00
BANCOS/TESORERÍA	\$ 833,237.18	\$ 1,595,289.14
INVERSIONES TEMPORALES (HASTA 3 MESES)	\$ 307,711.89	\$ .00
<b>Suma</b>	<b>\$ 1,144,949.07</b>	<b>\$ 1,599,289.14</b>

**Bancos/Tesorería**

Representa el monto de efectivo disponible propiedad del Instituto Chihuahuense de la Juventud, en la Institución bancaria Banco Nacional de México, integrado por las siguientes cuentas de Recurso Estatal y Federal. Se recibió Recurso Federal para Centros Territorio Joven por \$ 119,880.00 y para Jóvenes por la Transformación, Brigadas Comunitarias de Norte a Sur por \$114,885.00.

Banco	Importe
BANAMEX CUENTA 5896	\$ 831,966.99
FEDERAL 7012-3501150	\$ 1,270.19
<b>Suma</b>	<b>\$ 833,237.18</b>

**Inversiones Temporales**

Representa el monto de efectivo invertido por el Instituto Chihuahuense de la Juventud, la cual se efectúa a plazos que van de inversión a la vista hasta 90 días.

Banco	Importe
INVERSION 7666402563	\$ 307,711.89
INVERSIÓN FED	\$ .00
<b>Suma</b>	<b>\$ 307,711.89</b>

- **Derechos a recibir Efectivo y Equivalentes y Bienes o Servicios a Recibir**

2. *Los ingresos por recuperar corresponden a parte proporcional del subsidio quincenal otorgado por parte de la Secretaría de Hacienda para la realización de actividades del Programa de Juventud, \$594,233.10 correspondiente al ejercicio fiscal 2016 y \$183,102.77 del ejercicio fiscal 2017.*

Concepto	2019	2018
CUENTAS POR COBRAR A CORTO PLAZO	\$ .00	\$ 60,916.77
DEUDORES DIVERSOS POR COBRAR A CORTO PLAZO	\$ 8,965.95	\$ 249,592.36
INGRESOS POR RECUPERAR A CORTO PLAZO	\$ 777,335.87	\$ 777,335.87
<b>Suma</b>	<b>\$ 786,301.82</b>	<b>\$ 1,087,845.00</b>

**Deudores Diversos por Cobrar a Corto Plazo**

Los Deudores diversos corresponden a gastos por comprobar, por recurso otorgado a colaboradores del Instituto para la realización de eventos programados mismos que son comprobados a corto plazo.

- **Bienes Muebles, Inmuebles e Intangibles**

3. *Los saldos en las partidas de Bienes Mobiliario y Equipo de Administración, Mobiliario y Equipo Educacional y Recreativo, Vehículos y Equipo de Transporte, Maquinaria, Otros Equipos y Herramientas; representan el patrimonio del Instituto Chihuahuense de la juventud, por un importe de \$5,713,771.79, integrado como se indica a continuación*

Chihuahuense de Salud y Pensiones Civiles del Estado, mismo que se pagan en el mes de octubre; retenciones derivadas de aportaciones de seguridad social.(Trabajadores) mismas que se liquidan en el mes de

**Proveedores por Pagar a Corto Plazo**

Representa los adeudos con proveedores derivados de operaciones del Instituto Chihuahuense de la Juventud, con vencimiento menor o igual a doce meses.

**II) NOTAS AL ESTADO DE ACTIVIDADES**

**Ingresos de Gestión**

1. Comprende los ingresos derivados por Transferencias estatales.
2. A continuación se detalla los ingresos recibidos por concepto:

Concepto	Importe
SERVICIOS PERSONALES	\$ 5,417,303.35
GASTO DE OPERACION	\$ 11,553,965.44
<b>Subtotal Participaciones, Aportaciones, Transferencias, Asignaciones, Subsidios</b>	<b>\$ 16,971,268.79</b>
<b>Suma</b>	<b>\$ 16,971,268.79</b>

**Gastos y Otras Pérdidas:**

1. Los gastos de funcionamiento representan todos aquellos gastos que se efectúan para llevar a cabo las actividades operativas y administrativas del Instituto (materiales y suministros, nómina del personal que labora en el Instituto, servicios, etc.); las transferencias, subsidios y otras ayudas respresenta los gastos por aportaciones a Pensiones Civiles del Estado por pensión dinámica y servicio médico, apoyos económicos en el programa de Impulsando Juventudes y los apoyos económicos que se dan a los voluntarios que apoyan en los diferentes programas que lleva a cabo el Instituto, y los Otros Gastos y Pérdidas Extraordinarias representan la depreciación de activo fijo.

Concepto	Importe
GASTOS DE FUNCIONAMIENTO	\$ 13,890,750.41
TRANSFERENCIAS, ASIGNACIONES, SUBSIDIOS Y OTRAS AYUDAS	\$ 3,455,048.38
OTROS GASTOS Y PÉRDIDAS EXTRAORDINARIAS	\$ 526,684.36
<b>Suma de GASTOS Y OTRAS PÉRDIDAS</b>	<b>\$ 17,872,483.15</b>

Presupuesto ejercido que representa en forma individual el 8% o más de los gastos:

Concepto	Importe	%
REMUNERACIONES AL PERSONAL DE CARÁCTER TRANSITORIO	\$ 1,570,920.00	9%
REMUNERACIONES ADICIONALES Y ESPECIALES	\$ 1,369,682.50	8%
SERVICIOS PROFESIONALES, CIENTÍFICOS Y TÉCNICOS Y OTROS SERVICIOS	\$ 3,703,147.32	21%
SERVICIOS OFICIALES	\$ 3,420,877.39	19%
AYUDAS SOCIALES A PERSONAS	\$ 3,125,651.90	17%

**III) NOTAS AL ESTADO DE VARIACIÓN EN LA HACIENDA PÚBLICA**

1. No se presentaron modificaciones al patrimonio contribuido.
2. En el periodo que se informa el patrimonio generado, procede de la recepción de las aportaciones por Transferencias, Asignaciones, Subsidios y Otras Ayudas por parte de Gobierno del Estado.

**IV) NOTAS AL ESTADO DE FLUJOS DE EFECTIVO**

**Efectivo y equivalentes**

1. El análisis de los saldos inicial y final que figuran en la última parte del Estado de Flujo de Efectivo en la cuenta de efectivo y equivalentes es como sigue:

Concepto	2019	2018
EFECTIVO	4,000.00	4,000.00
BANCOS/TESORERÍA	833,237.18	1,595,289.14
INVERSIONES TEMPORALES (HASTA 3 ME	307,711.89	0.00
<b>Total de EFECTIVO Y EQUIVALENTES</b>	<b>\$ 1,144,949.07</b>	<b>\$ 1,599,289.14</b>

2. Se adquirieron activos con Remanente ejercicio fiscal 2018 y Recurso Federal.

Concepto	2019
----------	------

MUEBLES, EXCEPTO DE OFICINA Y ESTAN	\$ 9,327.62
EQUIPO DE COMPUTACIÓN	\$ 2,616,095.73
EQUIPOS Y APARATOS AUDIOVISUALES	\$ 276,380.23
OTRO MOBILIARIO Y EQUIPO EDUCACION	\$ 31,213.32
VEHÍCULOS Y EQUIPO TERRESTRE	\$ 1,736,262.83
MOBILIARIO Y EQUIPO DE ADMINISTRACIÓN	\$ 4,669,279.73

V) CONCILIACIÓN ENTRE LOS INGRESOS PRESUPUESTARIOS Y CONTABLES, ASÍ COMO ENTRE LOS EGRESOS PRESUPUESTARIOS Y LOS GASTOS CONTABLES

La conciliación se presentará atendiendo a lo dispuesto por el Acuerdo por el que se emite el formato de conciliación entre los ingresos presupuestarios y contables, así como entre los egresos presupuestarios y los gastos contables.

Conciliación entre los Ingresos Presupuestales y Contables

Concepto	2019
1. Ingresos Presupuestarios	\$ 17,206,033.79
2. Mas Ingresos Contables No Presupuestarios	\$ 79,999.09
2.1. Ingresos Financieros	77,712.74
2.2. Otros Ingresos y Beneficios Varios	\$ 2,286.35
3. Menos Ingresos Presupuestales No Contables	0.00
4. Ingresos Contables (4=1+2-3)	\$ 17,286,032.88

Conciliación entre los Egresos Presupuestales y Contables

Concepto	2019
1. Total de Egresos (Presupuestarios)	\$ 17,763,129.37
2. Menos Egresos Presupuestarios No Contables	\$ 417,330.58
2.3. Mobiliario y Equipo de Administración	\$ 204,807.10
2.4. Mobiliario y Equipo Eduacional y Recreativo	\$ 1,690.00
2.6. Vehículos y Equipo de Transporte	\$ 210,000.00
2.8. Maquinaria, Otros Equipos y Herramientas	\$ 833.48
3. Mas Gastos Contables No Presupuestales	\$ 526,684.36
4. Total de Gasto Contable (4=1-2+3)	\$ 17,872,483.15

b) NOTAS DE MEMORIA (CUENTAS DE ORDEN)

Este organismo no cuenta con presupuesto para consignar derechos responsabilidades contingentes.

c) NOTAS DE GESTIÓN ADMINISTRATIVA

1. Introducción

Durante el periodo sexenal comprendido entre 1992 a 1998, la Subdirección de Atención a la Juventud se convierte en un programa especial siguiendo con sus mismas funciones pero dependiendo directamente de la Secretaría de Fomento Social y cambiando de nombre a Departamento de Atención a la Juventud.

En el año 2005 inicia el proceso para ser un organismo descentralizado concluyendo en el mes de diciembre del mismo año y siendo publicado en el Diario Oficial de ese mismo mes con la oficialización de **Instituto Chihuahuense de la Juventud de Gobierno del Estado**.

2. Objeto Social

Promover entre las instancias gubernamentales, públicas y ante la sociedad en general la realización de actividades dirigidas a las y los jóvenes de 12 a 29 años del Estado de Chihuahua, en materia de salud, desarrollo humano, social y laboral, motivando a una mayor participación en su entorno, permitiendo con ello que logren un desarrollo social e integral que mejore su calidad de vida.

3. Principal Actividad

**Misión:** Promover, impulsar y ejecutar políticas públicas integrales en materia de juventud que permitan a los jóvenes de nuestro estado desarrollar su potencial en un marco de atención a sus necesidades. Considerando la modernización, la innovación tecnológica y de competencia para lograrlo.

**Visión:** Ser el organismo de gobierno, que apoye a la población juvenil del Estado, con el firme propósito de ofrecerle alternativas para su desarrollo y participación en los ámbitos de la sociedad.

4. Ejercicio Fiscal 2018

5. Regimen Jurídico

Mediante el decreto de creación No. 335-05 I P. O de fecha 10 de diciembre de 2005, es creado el Instituto Chihuahuense de la Juventud reformándose integralmente la Ley del Instituto con fecha 3 de febrero del 2010 mediante el decreto No. 744-09 I P. O señalando que el Instituto Chihuahuense de la Juventud es un organismo descentralizado de la administración pública estatal sectorizado a la Secretaría de Desarrollo Social, con personalidad jurídica y patrimonio propio, con domicilio en la Ciudad de Chihuahua, Chihuahua, teniendo como objeto asesorar y auxiliar al Poder Ejecutivo del Estado en la formulación e instrumentación de la política pública en materia de juventud según lo dispuesto por el numeral 11 de la Ley de Juventud para el Estado de Chihuahua.

6. Estructura Organizacional



### INSTITUTO CHIHUAHUENSE DE LA JUVENTUD ORGANIGRAMA 2019

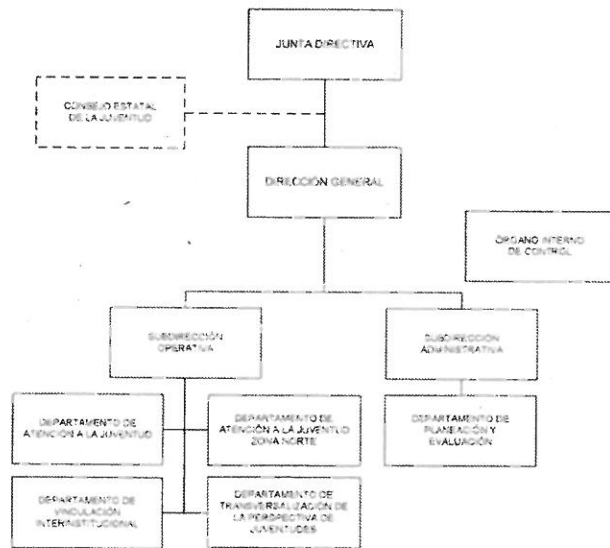

*GRE. Chacuriff*

*Karlo Corbalán C.*

*11*

  
LIC. LUCERO NIETO ROMERO  
TITULAR DEL O.P.D.

  
DR. VICTOR MANUEL QUINTANA SILVEYRA  
SECRETARIO DE DESARROLLO SOCIAL

  
MTRA. MONICA VARGAS RUIZ  
SECRETARIA DE LA FUNCION PUBLICA

  
AGOSTO DE 2018

"Bajo protesta de decir verdad declaramos que los Estados Financieros y sus notas, son razonablemente correctos y son responsabilidad del emisor".

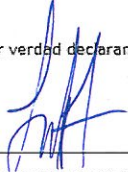
  
\_\_\_\_\_  
LICDA. LUCERO NIETO ROMERO  
DIRECTORA GENERAL  
INSTITUTO CHIHUAHUENSE DE LA JUVENTUD

  
\_\_\_\_\_  
LIC. LUIS ÁLVARO OCAÑA TORRES  
SUBDIRECTOR ADMINISTRATIVO  
INSTITUTO CHIHUAHUENSE DE LA JUVENTUD

\_\_\_\_\_  
LIC. LUCERO NIETO ROMERO  
DIRECTORA GENERAL

\_\_\_\_\_  
LIC. ABRAM ALEJANDRO DELGADO RIVERA  
SUBDIRECTOR ADMINISTRATIVO